



# Résidences Thermales

mon rendez-vous séjour



## LE GUIDE DES HÉBERGEMENTS À BOURBON-LANCY HÔTELLERIE ET RESTAURATION

RÉSIDENCES THERMALES | GRAND HÔTEL \*\*\* | INFOS PRATIQUES | RÉSERVATION

[WWW.RESIDENCESTHERMALES.FR](http://WWW.RESIDENCESTHERMALES.FR) - 03 85 89 18 84

# BIENVENUE

## Bourbon-Lancy : la Station Thermale de Pleine Santé en Bourgogne.

La Station Thermale de Bourbon-Lancy vous souhaite la bienvenue !

« Thermalistes » depuis plus de 30 ans, nous œuvrons au quotidien pour vous offrir un accueil personnalisé dans une station conviviale et familiale à dimension humaine. Toutes les équipes des Résidences Thermales, du Grand Hôtel et du Restaurant du Cloître sont à votre service pour faciliter votre séjour.

Votre cure thermale à Bourbon-Lancy se prépare. Afin de rendre votre séjour agréable, il est important de trouver l'hébergement le mieux adapté à vos besoins. Nous vous proposons des hébergements tout près des Thermes (à moins de 300 mètres) et pour tous les budgets ! Chacun d'eux présente ses avantages en fonction de vos envies et vos critères.

Pour cela, prenez le temps de feuilleter avec attention ce livret spécialement conçu pour vous aider et faciliter votre choix dans la réservation de votre hébergement.

Bonne recherche et n'hésitez-pas à nous appeler, nous sommes à votre service !

*Pour rappel, les prix de nos hébergements s'entendent pour une durée forfaitaire de 21 nuits. Les nuits non prises ne sont pas déductibles ou compensables.*

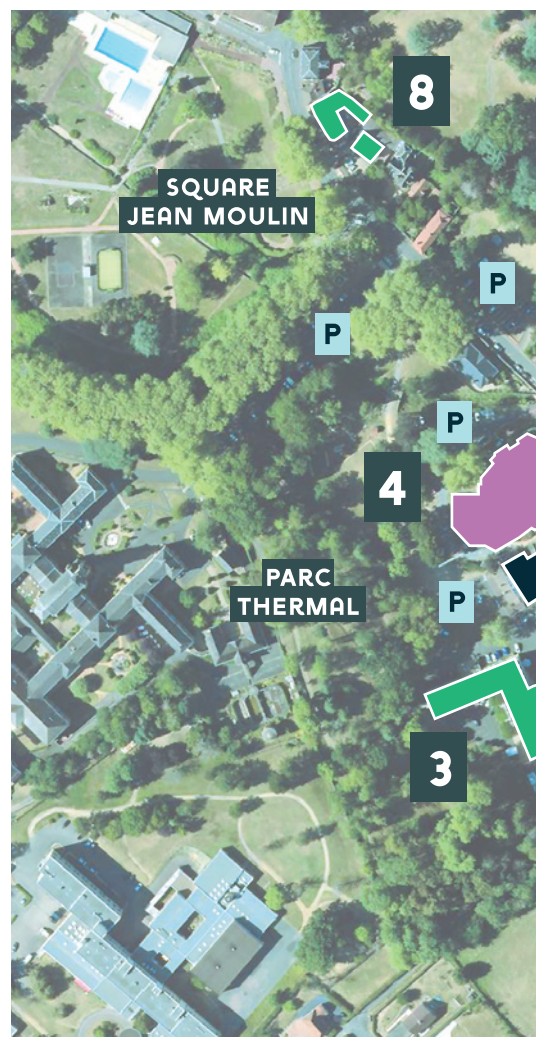

Le Guide des Hébergements 2024 est édité par la Société Thermale de Bourbon-Lancy - 5 Place d'Aligre - 71140 Bourbon-Lancy - Tél : 03 85 89 18 84 - Société Thermale de Bourbon-Lancy agréée par la Sécurité Sociale et Caisses assimilées - RCS Mâcon 796 520 070 • SIRET 796 520 070 00015 • Code APE 9604Z • Directeur de publication : Benjamin Monssus • Rédaction : Thermes de Bourbon-Lancy, Studio Borvo • Crédits photographiques : Mariëlsa Niels et Aude Lévis - Sett Communications, Gérard Cimetièrre, Destination Saône-et-Loire, Crea-Space, Groupe Thermal de Bourbon-Lancy, Studio Borvo • Crédit Illustrations : Studio Borvo - Creative Commons : Adrien Coquet, Achmmd Fauzi, Icon Solid, Marco Galtarossa, Joel Bryant, Hea Poh Lin, Bakunetsu Kaito, Alviaanwijaya, David, Gregor Cresnar, Tawny Whatmore, DVM, Gregor Cresnar • Maquette et Réalisation : Studio Borvo - www.studioborvo.fr • Impression : Groupe IGR • Tirage : 4 000 exemplaires • Décembre 2023.





<b>VOS DÉMARCHES</b>	<b>4</b>
<b>INFOS ET TARIFS</b>	<b>5</b>
<b>VILLA SAINTE-THÉRÈSE</b>	<b>6</b>
<b>VILLA DES MARRONNIERS</b>	<b>7</b>
<b>RÉSIDENCE CASTELET</b>	<b>8</b>
<b>APPARTEMENT CASTELET</b>	<b>9</b>
<b>RÉSIDENCE SAINT-LÉGER</b>	<b>10</b>
<b>RÉSIDENCE RICHELIEU</b>	<b>11</b>
<b>VILLA DU COTEAU</b>	<b>12</b>
<b>RÉSIDENCE DU PARC</b>	<b>13</b>
<b>GRAND HÔTEL ***</b>	<b>14</b>
<b>RESTAURANT DU CLOÎTRE</b>	<b>15</b>

## LE PLAN DU QUARTIER THERMAL

L'ensemble des services, hébergements et activités que nous vous proposons dans le cadre de votre séjour se situe dans un rayon de 300 mètres autour des Thermes de Bourbon-Lancy.

- 1  Les Thermes  
 La Boutique des Thermes
- 2  Cabinet des Médecins Thermaux
- 3  Grand Hôtel  
Restaurant du Cloître  
Salon de thé La Verrière  
Résidence du Parc
- 4  CeltÔ - Spa et Bien-Être
- 5  Salle Espace Détente
- 6  Résidence Saint-Léger  
Résidence Castelet  
Appartement Castelet  
 Salle de Prévention Santé
- 7  Résidence Richelieu
- 8  Villa Sainte-Thérèse  
Villa des Marronniers
- 9  Villa du Coteau
- 10  Espace Culturel Saint-Léger



Office de Tourisme  
et du Thermalisme

**P** Parking public gratuit

Réservez votre hébergement

**03 85 89 18 84**

[contact@residencesthermales.fr](mailto:contact@residencesthermales.fr)

# VOS DÉMARCHES

Pour votre réservation et tout renseignement,  
un seul numéro : 03 85 89 18 84 !

## 1 POUR L'ENREGISTREMENT DE VOTRE RÉSERVATION

- Appelez-nous au préalable afin de vérifier les disponibilités.
- Le dossier d'inscription 2024 doit être rempli et retourné accompagné de 150 € d'arrhes. **RAPPEL : Pour toute réservation différée ou annulée, les arrhes versées ne sont pas remboursées. Nous vous recommandons vivement de souscrire à une assurance annulation auprès de votre assurance.**
- Vous recevrez un contrat de location accompagné d'un inventaire. À réception de ce contrat, il est important de vérifier l'ensemble des données relatives à votre séjour (dates, équipements du studio, tarifs...).
- Veuillez dater, signer les 2 exemplaires de votre contrat et nous retourner un exemplaire à l'adresse du Bureau Thermal.



## 2 VOTRE ARRIVÉE À BOURBON-LANCY

- Nous vous rappelons que les arrivées se font à partir de 15h et les départs au plus tard à 11h (10h le dimanche).

Vous pourrez récupérer votre clé de studio :

- du lundi au vendredi : au Bureau Thermal de 15h à 17h30 et à la réception du Grand Hôtel de 17h30 à 18h30.
- le samedi et le dimanche : à la réception du Grand Hôtel de 15h à 18h.

- La location ne comporte pas la fourniture des draps, linge de toilette, linge de maison. L'établissement ne fournit pas les produits d'entretien. Merci d'apporter le nécessaire.

- À votre arrivée, vérifiez l'état du studio et signalez toute anomalie lors de l'état des lieux à la dame de service.

- Un dépôt de garantie de 200 € vous sera demandé lors de votre état des lieux le lendemain de votre arrivée.

**RAPPEL : Cette caution est destinée à être restituée le jour de votre départ par la dame de service ou sous quinzaine après état des lieux du studio et déduction faite des dégâts éventuels, dégradations, casse, objets manquants, état de propreté... Pour des raisons de sécurité et d'hygiène, il est formellement interdit de fumer dans les studios.**

## 3 VOTRE DÉPART DE BOURBON-LANCY

- La dame de service fixera la date et l'horaire de l'état des lieux en fonction de votre départ.
- Vous devez rendre votre location dans le même état de propreté, sans dégradations, ni casse, ni objets manquants...

- La veille ou le jour du départ : État des lieux avec la préposée à la Résidence. 3 éventualités : La caution est restituée sur place si le studio est conforme aux exigences de l'établissement **OU** elle est renvoyée partiellement sous quinzaine déduction faite des dégradations, casse... **OU** elle est encaissée dans sa totalité.



# INFOS ET TARIFS

Retrouvez toutes les infos pratiques des hébergements sur [www.residencesthermales.fr](http://www.residencesthermales.fr)



## Des tarifs adaptés POUR UN SÉJOUR EN TOUTE SÉRÉNITÉ

Pour votre séjour thermal, optez pour les périodes les moins fréquentées.

-  • **TARIFS BASSE SAISON :**  
Applicables du 20 mars au 25 août et du 29 octobre au 20 novembre 2024
-  • **TARIFS HAUTE SAISON :**  
Applicables du 26 août au 28 octobre 2024



### OFFRE AVANTAGE : 1 ARRIVÉE DU LUNDI AU VENDREDI = 2 NUITÉES OFFERTES (VALABLE DURANT TOUTE LA SAISON - POUR 1 SÉJOUR DE 21 NUITES)

Chaque résidence présente ses avantages en fonction de vos envies et de votre budget. Pour vous accompagner, référez-vous à notre classement 1, 2 ou 3 gouttes.



#### TARIFICATION

- Animaux : 5 € / jour (7 € au Grand Hôtel)
- Location de draps : 10 € / lit (hors Grand Hôtel)
- Location de linge de toilette (hors Grand Hôtel) :  
10 € / personne - 15 € / 2 personnes  
5 € / pers. supplémentaire
- Forfait de ménage fin de séjour : 60 €
- Parking (réservé pour les Résidences Saint-Léger et Castelet) :  
Couvert : 40 € / 3 semaines  
Non couvert : 35 € / 3 semaines

#### LÉGENDE

- |                                                                                     |                   |                                                                                       |                         |
|-------------------------------------------------------------------------------------|-------------------|---------------------------------------------------------------------------------------|-------------------------|
|  | Wifi              |  | Cour - Espace extérieur |
|  | Buanderie         |  | Vue sur verdure         |
|  | Lave-vaisselle    |  | Parking privé           |
|  | Climatisation     |  | Local à vélo            |
|  | Escalier          |  | Réception               |
|  | Accessibilité PMR |  | Restauration sur place  |
|  | Ascenseur         |                                                                                       |                         |

# VILLA SAINTE-THÉRÈSE \*\*\* / \*\*\*\*

9 Avenue de la Libération  
(à 300 mètres des Thermes)



La Villa Sainte-Thérèse vous accueille avec son charme authentique.

Pour votre confort, la Villa a été entièrement rénovée en 2022, pour vous offrir 4 studios tout équipés, grand confort et un appartement de 65 m<sup>2</sup>.

## ✓ CONFORT

- Studios entièrement rénovés en 2022
- Cuisine toute équipée avec four et lave-vaisselle
- Mobilier de qualité
- Grand lit (140 ou 160 cm) ou 2 lits individuels
- Volets roulants électriques
- Salle de bain avec douche à l'italienne
- TV grand écran
- WIFI gratuit

## + LES ATOUTS

- À 300 m des Thermes
- Parking privé gratuit devant la résidence (sous réserve de place disponible)
- Local vélo
- Un appartement pour 4 personnes de 65m<sup>2</sup>
- Studios climatisés
- Résidence sécurisée par digicode



**Vous souhaitez réserver votre hébergement ?**

**Un seul numéro !**

**03 85 89 18 84**



## Tarifs Curiste À LA NUITÉE

Taxe de séjour en sus.

### BASSE SAISON

- Studio 1 à 4 pers de 38 € à 56 € / nuitée

### HAUTE SAISON

- Studio 1 à 4 pers de 41 € à 59 € / nuitée

Plus d'informations sur les périodes de basse et haute saison en page 5

# VILLA DES MARRONNIERS \*\* / \*\*\* / \*\*\*\*

7 Avenue de la Libération  
(à 300 mètres des Thermes)



La Villa des Marronniers vous propose des studios de 2 à 4 personnes tout confort donnant sur une cour partagée.

## ✓ CONFORT

- Studios entièrement rénovés en 2022
- Cuisine toute équipée avec four et lave-vaisselle
- Mobilier de qualité
- Grand lit (140 ou 160 cm) ou 2 lits individuels
- Volets roulants électriques
- Salle de bain avec douche à l'italienne
- TV grand écran
- WIFI gratuit

## + LES ATOUTS

- À 300 m des Thermes
- Local vélo
- Une cour intérieure
- Studios climatisés
- Certains studios sont équipés de balcon
- Vue sur le Square Jean Moulin (Roseraie)
- Parking public gratuit à proximité

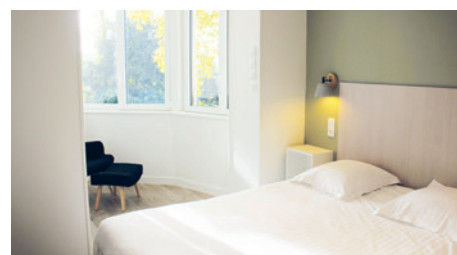

## Tarifs Curiste À LA NUITÉE

Taxe de séjour en sus.

### BASSE SAISON

- Studio 1 à 4 pers  
de 32 € à 56 € / nuitée

### HAUTE SAISON

- Studio 1 à 4 pers  
de 35 € à 59 € / nuitée

**Vous souhaitez réserver  
votre hébergement ?  
Un seul numéro !  
03 85 89 18 84**

Plus d'informations sur les périodes de basse et haute saison en page 5

# RÉSIDENCE CASTELET

25 Avenue de la Libération  
(à 100 mètres des Thermes)



À deux pas des Thermes, la Résidence Castelet vous propose 14 studios meublés tout équipés pour 1 à 3 personnes.

Avec ses coursives extérieures tournées vers le Parc Puzenat, cette résidence allie confort, calme et modernité.

## ✓ CONFORT

- Studios tout équipés avec kitchenette
- Salle de bain avec douche
- Mobilier de qualité
- Volets roulants
- WIFI gratuit
- Accessibilité possible par ascenseur (via la Résidence Saint-Léger)

## + LES ATOUTS

- À 100 m des Thermes
- Parking couvert et non couvert sécurisé par barrière et digicode (sur réservation - voir tarifs)
- Grande buanderie collective avec lave-linge et sèche-linge
- Certains studios sont équipés d'un petit balcon (coursives)
- Espace extérieur avec salon de jardin
- Calme de la cour intérieure
- Vue sur les daims du Parc Puzenat (certains studios côté rue)

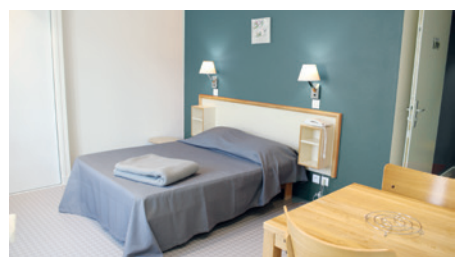

**Vous souhaitez réserver  
votre hébergement ?**

**Un seul numéro !**

**03 85 89 18 84**



## Tarifs Curiste À LA NUITÉE

Taxe de séjour en sus.

### BASSE SAISON

- Studio 1 pers (1 lit indiv.)  
de 27 € / nuitée
- Studio 1 à 3 pers  
(1 grand lit ou 2 lits individuels)  
de 31 € à 34 € / nuitée

### HAUTE SAISON

- Studio 1 pers (1 lit indiv.)  
de 30 € / nuitée
- Studio 1 à 3 pers  
(1 grand lit ou 2 lits individuels)  
de 34 € à 37 € / nuitée

Plus d'informations sur les périodes de basse et haute saison en page 5



# APPARTEMENT CASTELET \*\*\*\*

25 Avenue de la Libération  
(à 100 mètres des Thermes)



L'appartement Castelet situé à proximité des Thermes vous accueille dans un grand espace de 75 m<sup>2</sup>.

Il est idéal pour les séjours entre amis ou en famille et pour ceux et celles qui recherchent confort et espace.



## CONFORT

- Grand appartement de 75 m<sup>2</sup>
- Cuisine toute équipée avec four et lave-vaisselle
- Salle de bain avec douche
- Grand salon et Salle à manger séparés
- TV avec box internet privative
- WIFI gratuit



## LES ATOUTS

- À 100 m des Thermes
- Parking couvert et non couvert (sur réservation - voir tarifs)
- Buanderie privative avec lave-linge et sèche-linge
- Appartement pouvant accueillir jusqu'à 4 personnes
- Accès de plain-pied

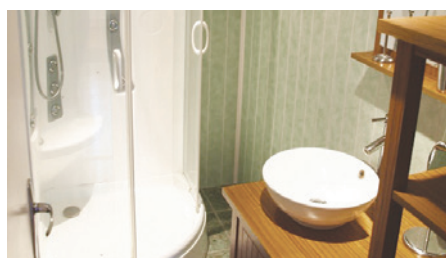
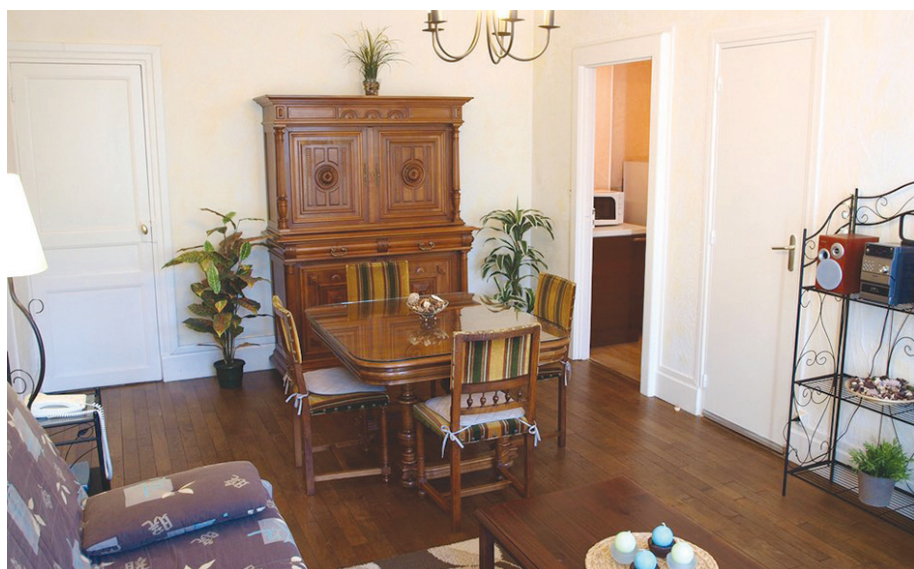

**Vous souhaitez réserver  
votre hébergement ?  
Un seul numéro !  
03 85 89 18 84**



## Tarifs Curiste À LA NUITÉE

Taxe de séjour en sus.

### BASSE SAISON

- Appartement 1 à 2 pers  
48 € / nuitée
- Appartement 3 à 4 pers  
54 € / nuitée

### HAUTE SAISON

- Appartement 1 à 2 pers  
51 € / nuitée
- Appartement 3 à 4 pers  
57 € / nuitée

Plus d'informations sur les périodes de basse et haute saison en page 5

# RÉSIDENCE SAINT-LÉGER

27 Avenue de la Libération  
(à 80 mètres des Thermes)



À deux pas des Thermes, cette résidence est bordée par le Parc Puzenat et l'esplanade d'Aligre.

La Résidence Saint-Léger vous propose des studios meublés pour tous les budgets !

## ✓ CONFORT

- Studios "Petit budget" tout équipés avec kitchenette
- Salle de bain avec douche
- WIFI gratuit
- Vue sur les daims du Parc Puzenat (sauf studios côté rue)

## + LES ATOUTS

- Ascenseur
- À 80 m des Thermes
- Parking couvert et non couvert sécurisé par barrière et digicode (sur réservation - voir tarifs)
- Grande buanderie collective avec lave-linge et sèche-linge
- Espace extérieur avec salon de jardin



**Vous souhaitez réserver  
votre hébergement ?  
Un seul numéro !  
03 85 89 18 84**



## Tarifs Curiste À LA NUITÉE

Taxe de séjour en sus.

### BASSE SAISON

- Studio Petit budget - 1 à 2 pers  
(Coin cuisine / WC et douche sur palier)  
de 16,50 € à 22,50 € / nuitée
- Studio 1 à 2 pers  
de 27 € à 32 € / nuitée

### HAUTE SAISON

- Studio Petit budget - 1 à 2 pers  
(Coin cuisine / WC et douche sur palier)  
de 19,50 € à 25,50 € / nuitée
- Studio 1 à 2 pers  
de 30 € à 35 € / nuitée

Plus d'informations sur les périodes de basse et haute saison en page 5

# RÉSIDENCE RICHELIEU

19 Avenue de la Libération  
(à 150 mètres des Thermes)



À quelques minutes à pied des Thermes, en bordure du Parc Puzenat, la Résidence Richelieu est composée de 16 studios.

Son charme et son caractère en font une résidence familiale et conviviale.



## CONFORT

- Studios tout équipés avec cuisine ou kitchenette
- Salle de bain avec douche
- WIFI gratuit
- Petite résidence de caractère
- Certains grands studios peuvent accueillir jusqu'à 3 personnes.



## LES ATOUTS

- À 150 m des Thermes
- Parkings publics gratuits à proximité
- Cour ombragée avec salon de jardin
- Buanderie collective avec lave-linge et sèche-linge
- Vue sur les daims du Parc Puzenat

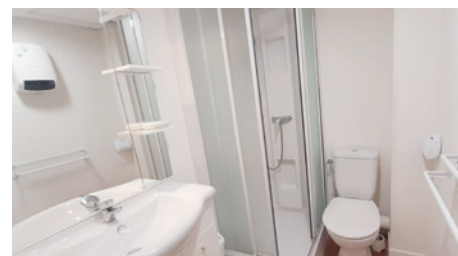

## Tarifs Curiste À LA NUITÉE

Taxe de séjour en sus.

### BASSE SAISON

- Studio 1 à 2 pers  
de 27 € à 30 € / nuitée
- Studio 2 à 3 pers  
de 30 € à 33 € / nuitée

### HAUTE SAISON

- Studio 1 à 2 pers  
de 30 € à 33 € / nuitée
- Studio 2 à 3 pers  
de 33 € à 36 € / nuitée

**Vous souhaitez réserver  
votre hébergement ?  
Un seul numéro !**

**03 85 89 18 84**

Plus d'informations sur les périodes de basse et haute saison en page 5

# VILLA DU COTEAU

8 Rue de Bel Air  
(à 180 mètres des Thermes)



À 180m des Thermes, la Villa du Coteau vous propose 11 studios. Vous disposez d'un parking privé.

Profitez de l'espace paysagé qui entoure la Villa, avec des studios offrant un accès direct sur l'extérieur.



## CONFORT

- Studios tout équipés avec kitchenette
- Salle de bain avec douche
- WIFI gratuit
- Accès de plain-pied selon studios
- Certains grands studios peuvent accueillir jusqu'à 3 personnes.



## LES ATOUTS

- À 180 m des Thermes
- Dans une rue calme à sens unique
- Parking privé
- Espace extérieur dédié à la Villa
- Buanderie collective avec lave-linge et sèche-linge



**Vous souhaitez réserver  
votre hébergement ?  
Un seul numéro !**

**03 85 89 18 84**



## Tarifs Curiste À LA NUITÉE

Taxe de séjour en sus.

### BASSE SAISON

- Studio 1 à 2 pers  
de 27 € à 30 € / nuitée
- Studio 2 à 3 pers  
de 33 € à 37 € / nuitée

### HAUTE SAISON

- Studio 1 à 2 pers  
de 30 € à 33 € / nuitée
- Studio 2 à 3 pers  
de 36 € à 40 € / nuitée

Plus d'informations sur les périodes de basse et haute saison en page 5

# RÉSIDENCE DU PARC

1 Parc Thermal  
(à 120 mètres des Thermes)



En bordure du Parc Thermal, à l'étage supérieur du Grand-Hôtel, la Résidence du Parc dispose de studios tout confort.

Profitez de la verdure qui vous entoure et de la cour de l'ancien cloître, dans un lieu des plus dépayés.



## CONFORT

- Studios tout équipés avec kitchenette
- Salle de bain avec douche
- WIFI gratuit
- Ascenseur
- Réception avec accueil sur place
- Entrée sécurisée avec digicode



## LES ATOUTS

- À 120 m des Thermes
- Parking privé gratuit (sous réserve de place)
- Espace extérieur avec mobilier de jardin
- Buanderie collective avec lave-linge et sèche-linge
- Certains studios sont climatisés
- Restauration possible sur place au 1er étage
- Vue sur le Parc Thermal



## Tarifs Curiste À LA NUITÉE

Taxe de séjour en sus.

### BASSE SAISON

- Studio 1 à 2 pers  
30 € / nuitée

### HAUTE SAISON

- Studio 1 à 2 pers  
33 € / nuitée

Renseignements et réservation  
au Grand Hôtel :

**03 85 89 08 87**

Plus d'informations sur les périodes de basse et haute saison en page 5

# GRAND HÔTEL \*\*\*

1 Parc Thermal  
(à 120 mètres des Thermes)



En bordure du Parc Thermal, le Grand Hôtel - Logis vous accueille et vous propose tout le confort d'un hôtel \*\*\* à 120 m des Thermes. Une sélection de chambres avec kitchenette vous est spécialement réservée.

## ✓ CONFORT

- Salle de bain avec douche ou baignoire
- WIFI gratuit
- Ascenseur
- Réception avec accueil sur place
- Entrée sécurisée avec digicode
- Service hôtelier  
(fourniture de draps, linge, ménage)

## + LES ATOUTS

- À 120 m des Thermes
- Parking privé gratuit (sous réserve de place)
- Espace extérieur avec mobilier de jardin
- Buanderie collective avec lave-linge et sèche-linge
- Certaines chambres sont équipées d'une kitchenette
- Restauration au 1<sup>er</sup> étage

### TARIFS PENSION COMPLÈTE :

- 1 pers (chambre + petit déjeuner + déjeuner + dîner) - à partir de 81,50 € / jour
- 2 pers (chambre + petit déjeuner + déjeuner + dîner) - à partir de 131 € / jour

Renseignements et réservation  
au Grand Hôtel :

**03 85 89 08 87**

[ghthermal@stbl.fr](mailto:ghthermal@stbl.fr)

[www.grand-hotel-thermal.fr](http://www.grand-hotel-thermal.fr)

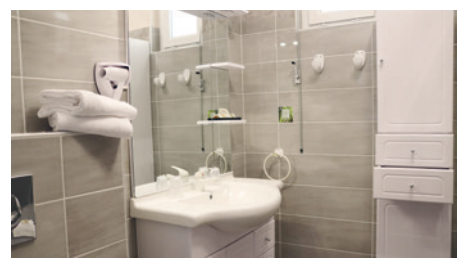
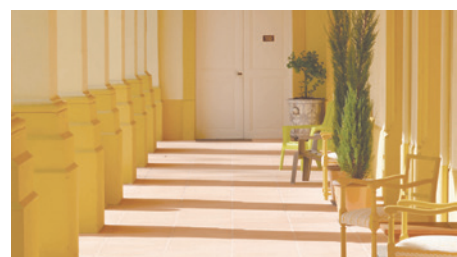

## Tarifs Curiste À LA NUITÉE

Taxe de séjour en sus.

### BASSE SAISON

- Chambre Petite aile  
à partir de 37 € / nuitée  
pour 1 pers.

### HAUTE SAISON

- Chambre Petite aile  
à partir de 40 € / nuitée  
pour 1 pers.

Ouverture Kitchenette : 7 € / jour - Petit déjeuner : 9,50€ / jour

Plus d'informations sur les périodes de basse et haute saison en page 5

# RESTAURANT DU CLOÎTRE

au 1<sup>er</sup> étage du Grand Hôtel



Le Cloître, Restaurant et Traiteur référencé Logis - Restaurant Gourmand, vous accueille au cœur du Parc Thermal au 1<sup>er</sup> étage du Grand Hôtel dans un ancien couvent du XVIII<sup>e</sup> siècle. Sa terrasse donne de plain-pied sous les arcades de l'ancien cloître.

Vous pourrez venir y prendre vos repas de pension complète et de demi-pension au déjeuner ou au dîner.



## SERVICE DE RESTAURATION

Tarifs par jour / pers (hors Petit déjeuner)  
Pour 21 jours - Repas non pris non déductibles

- Entrée – Plat – Fromage ou Dessert
- ½ Pension (1 repas / jour) : 18 €
- Pension complète (2 repas / jour) : 35 €



## SERVICE DE PLATS À EMPORTER

- Plat du jour à emporter : 7,50€
- Entrée + Plat + Dessert : 15€
- Entrée du jour OU Dessert du jour : 4€
- Entrée + Plat OU Plat + Dessert : 11€

Pensez à demander la carte de fidélité.



## SAVEURS ET CONVIVIALITÉ

- Menu du Jour : à partir de 23€
- Soirées et Menus à thème ouverts à tous

Renseignements :

**03 85 89 18 91**

[www.restaurantducloitre.fr](http://www.restaurantducloitre.fr)

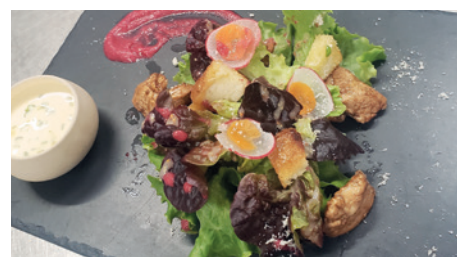

# LES RÉSIDENCES THERMALES

5 place d'Aligre - 71140 Bourbon-Lancy

Réservez votre hébergement et votre cure thermale

## 03 85 89 18 84

contact@residencesthermales.fr



RETROUVEZ-NOUS SUR [WWW.RESIDENCESTHERMALES.FR](http://WWW.RESIDENCESTHERMALES.FR)

## VENIR À BOURBON-LANCY

EN BOURGOGNE DU SUD

### EN VOITURE

- RCEA - A79 : 16 km
- Moulins - RN7 : 32 km
- Nevers - A77 : 69 km
- Chalon-sur-Saône - A6 : 94 km
- Mâcon - A6 : 105 km

### EN BUS

La ligne Bo4 de transport interurbain de la Région Auvergne-Rhône-Alpes relie Moulins-sur-Allier (Gare) à Bourbon-Lancy.

### EN TRAIN

- Gilly-sur-Loire : 13 km
- Moulins-sur-Allier : 36 km
- Le Creusot - Montceau TGV : 72 km

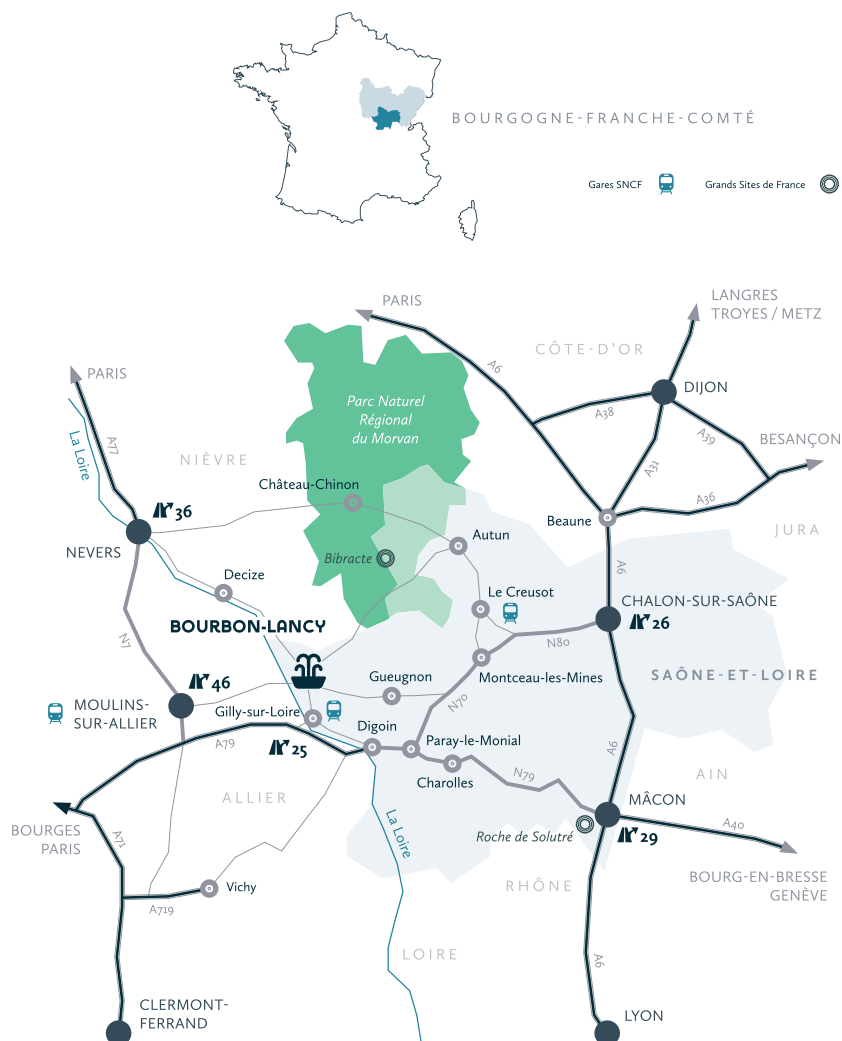

Rendez-vous à  
**BOURBON-LANCY**



LES THERMES

mon rendez-vous  
Santé



CELTÔ  
SPA ET BIEN-ÊTRE

mon rendez-vous  
Bien-Être



LES RÉSIDENCES  
THERMALE

mon rendez-vous  
Séjour



LA BOUTIQUE  
DES THERMES

mon rendez-vous  
Souvenirs



LE GRAND HÔTEL  
\*\*\*

mon rendez-vous  
Bonne nuit



LE CLOÎTRE  
PAULETTE  
Restaurant - Séminaire  
Traiteur & Événementiel

mes rendez-vous  
Saveurs